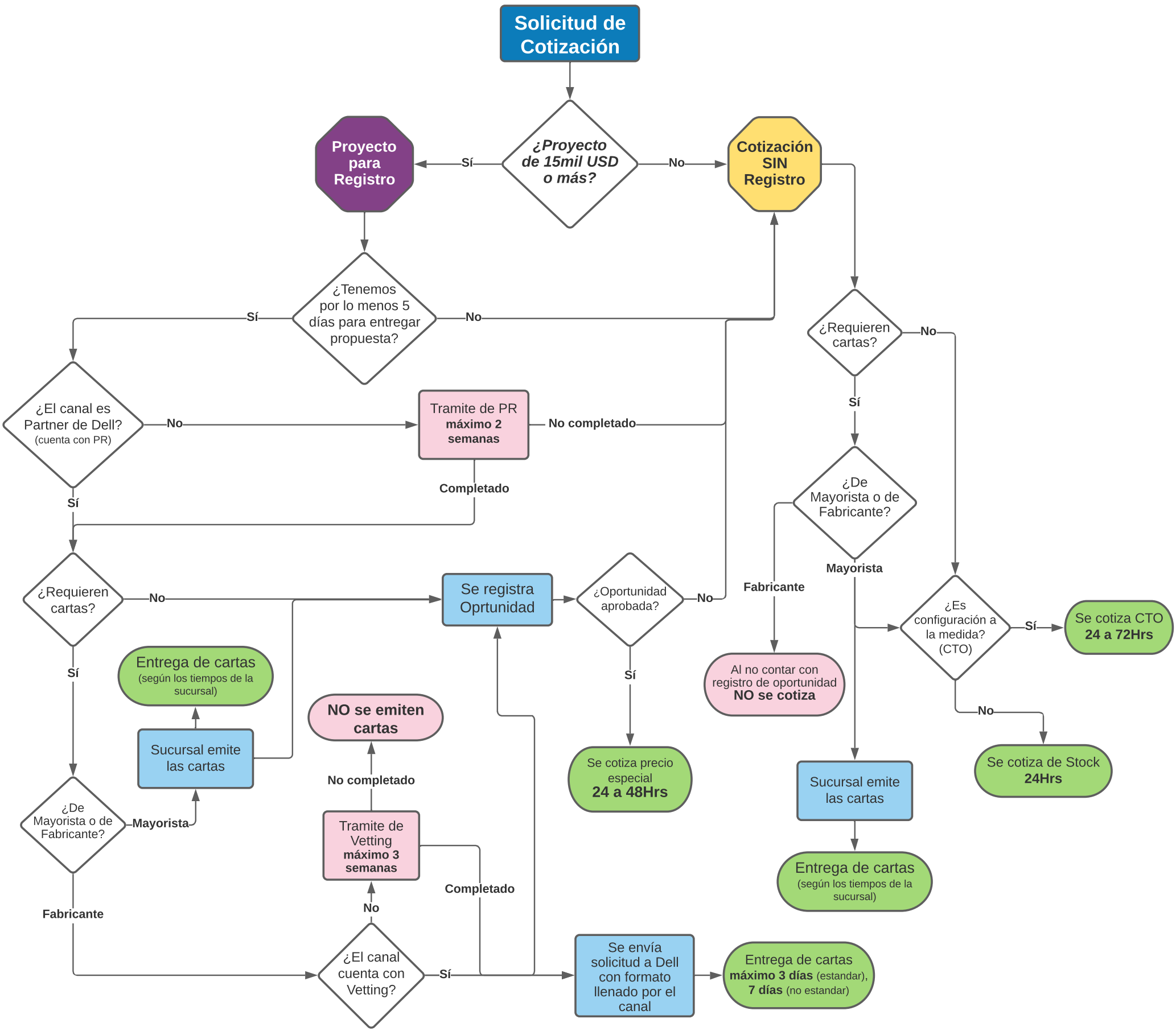

Cartas Estandar: son cartas que emite Dell de forma regular.
Cartas NO Estandar: son requerimientos más especificos que hace la dependencia, en este caso el canal debera mandar los machotes para que Dell las emita.
Vetting: Es una certificación que Dell hace al canal a traves de un tercero, el costo es absorbido por Dell.
PR: Número de Registro de Partner (Partner Registration)
CTO: Configura Para Ordenenar (Configured-To-Order)

Los tiempos de entrega de los productos CTO pueden variar desde 4-6 semanas estandar, y extenderse en caso de escacez (Shortstage) en algún componente.